

COMPROMISSO COM O SEMIÁRIDO

O governo federal vai investir **R\$ 2.7 bilhões** para enfrentar a estiagem no semiárido. Implantação de cisternas, reforço da distribuição de água por carro-pipa, linha especial de crédito para pequenos e médios agricultores e redução do valor da saca do milho são algumas das ações emergenciais coordenadas pelo Ministério da Integração Nacional. Os trabalhos contam com apoio de diversos órgãos federais e dos governos estaduais.

AÇÕES DE EMERGENCIA PARA ENFRENTAR A ESTIAGEM

UM MILHÃO DE AGRICULTORES BENEFICIADOS PELO BOLSA ESTIAGEM E GARANTIA-SAFRA

MAIS DE 200 MIL CISTERNAS INSTALADAS ATÉ O FIM DO ANO DENTRO DO ÁGUA PARA TODOS

MILHO PARA RAÇÃO ANIMAL COM PREÇO REDUZIDO

2.400 POÇOS RECUPERADOS

R\$ 1 BILHÃO EM CRÉDITO FACILITADO PARA AGRICULTORES, COMERCIANTES E SETORES DA INDÚSTRIA

3.360 CAMINHÕES PIPA

GARANTIA SAFRA

Pela primeira vez na história do Garantia-Safra, agricultores de municípios aderidos ao seguro recebem o pagamento do benefício no mês de junho. São 76.028 agricultores e agricultoras de 111 municípios da Bahia e de Minas Gerais. O benefício é coordenado pelo Ministério do Desenvolvimento Agrário

O valor total do repasse é de R\$ 680,00, dividido em cinco parcelas, pago por meio de cartões eletrônicos da Caixa Econômica Federal. São beneficiados agricultores, com renda de até 1,5 salários mínimos, de municípios que perderam, ao menos, 50% da produção. Outros municípios serão beneficiados pelo Garantia-Safra a partir de julho.

Quem pode participar?

Todos os agricultores que preencherem os seguintes requisitos:

- Ser agricultor familiar nos moldes do Pronaf (www.mda.gov.br/saf);
- Tiver renda bruta familiar mensal de até 1,5 (um e meio) salário mínimo;
- Cultivar áreas não irrigadas;
- Cultivar área entre 0,6 ha e 10 ha;
- Efetuar a adesão ao Garantia Safra antes do plantio.

♦ **Antecipação do Garantia-Safra**

- **Benefício:** R\$680,00 em 5 parcelas
- **Público:** agricultores que aderiram ao Garantia Safra
- **Agilização do processo de reconhecimento de perdas**
- **Recursos a serem aplicados:** R\$ 500 milhões

FLUXO OPERACIONAL DO GARANTIA SAFRA

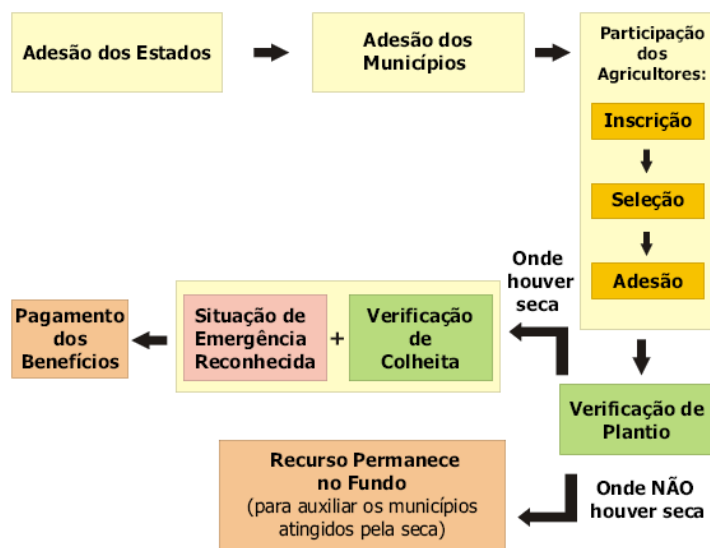

BOLSA ESTIAGEM

Mais de 113 mil agricultores de 263 cidades de Minas Gerais, Bahia, Pernambuco, Piauí e Sergipe que tiveram prejuízo com a estiagem recebem em junho a primeira parcela, de R\$ 80, do Bolsa Estiagem. A quantia total do benefício é de R\$ 400, disponibilizado em cinco vezes por meio do cartão de pagamento do Bolsa Família, do cartão Cidadão ou de outros mecanismos de auxílio do governo federal.

O próximo repasse será em 18 de julho e vai atender cerca de 400 mil beneficiários em mais 800 municípios do semiárido. A escolha das primeiras cidades foi baseada no tempo de reconhecimento por situação de emergência. Para quem não possui cadastro

no CadÚnico, a Caixa Econômica Federal vai efetuar o repasse por meio do Cartão Cidadão.

Crítérios para adesão ao Bolsa Estiagem:

- Residir em município em Situação de Emergência ou Estado de Calamidade Pública, cujo reconhecimento pelo Poder Executivo Federal tenha ocorrido entre 1º de janeiro e 31 de outubro de 2012;
- Ser agricultor familiar com Declaração de Aptidão ao Pronaf (DAP);
- Possuir renda familiar mensal média de até 2 (dois) salários mínimos, em conformidade com a Lei 10.954/2004;
- Estar cadastrado no Cadastro Único para Programas Sociais do Governo Federal (CadÚnico);
- Não ter aderido ao Programa Garantia Safra 2011/2012.

Apoio ao Agricultor

Abril 2012

♦ **Bolsa Estiagem**

- **Benefício:** R\$400,00 em 5 parcelas de R\$ 80,00
- **Público:** agricultores com até 4 módulos fiscais inscritos no CADÚNICO nos municípios com decreto de emergência reconhecidos (não beneficiados pelo Garantia Safra)
- **Recursos a serem aplicados:** R\$ 200 milhões

ÁGUA PARA TODOS

As metas inicialmente estabelecidas foram antecipadas. Serão investidos **R\$ 799 milhões** por meio de convênios com os estados afetados pela seca. O objetivo é instalar cisternas, sistemas simplificados de abastecimento, barreiros e ainda poços.

O Água para Todos é parte do Brasil sem Miséria e tem a meta de universalizar o acesso e o uso da água às populações em situação de extrema pobreza. O trabalho é feito em parceria com Ministério do Desenvolvimento Social e Combate à Fome (MDS).



■ Programa Água para Todos

- ◆ Recursos comprometidos com os Governos estaduais em 2012:
R\$ 606 milhões (MDS/MI)
- ◆ Recursos para novas ações com os Governos estaduais em 2012:
R\$ 193 milhões (MDS)

Medidas

- 1. Contrapartida dispensada para os Estados que anteciparem a entrega de todas as ações previstas no programa**
- 2. Antecipação da liberação de recursos dos convênios vigentes que comprovarem execução superior a 50%**
- 3. Novos convênios ou aditivos para os Estados que comprovem execução superior a 50% nos convênios vigentes**



Em seu primeiro ano de atuação o Água para Todos beneficiou **111 mil famílias** com a instalação de cisternas para população do semiárido nordestino. Até o fim do ano serão cerca de 200 mil cisternas. A meta é atingir 750 mil.

LEILÃO DE MILHO

O governo federal disponibilizou **400 mil** toneladas de milho para ração animal por um valor mais baixo. São 200 mil toneladas para os pequenos e 200 mil toneladas para os médios produtores. Esta quantidade pode ser ampliada de acordo com a necessidade.

A medida visa atender criadores de localidades na área de atuação da Superintendência de Desenvolvimento do Nordeste (Sudene) onde as cotações subiram pela quebra de safra provocada pela estiagem. A operacionalização fica a cargo da Companhia Nacional de Abastecimento (Conab).

Pequenos produtores poderão adquirir, individualmente, até 3 toneladas de milho, enquanto as cooperativas podem chegar ao limite de 3 mil toneladas. O valor da saca de 60kg é de R\$ 18,10, inferior à média cobrada no semiárido, de R\$ 45,00.

A operação de venda destina-se apenas para os produtores enquadrados no Pronaf, localizados em municípios com decreto calamidade pública. As cooperativas terão que apresentar a Declaração de Aptidão ao Pronaf (DAP) para se habilitar a participar do programa.

A Portaria Interministerial nº 470 que autoriza a operação foi assinada pelos ministérios da Agricultura, Pecuária e Abastecimento, Fazenda e Planejamento, e publicada em 25/05 no Diário Oficial da União.

RECUPERAÇÃO DE POÇOS

Serão investidos **R\$ 60 milhões** para a recuperação de poços sob responsabilidade da Secretaria Nacional de Defesa Civil.

Fornecimento de Água

Ações Emergenciais

Abril 2012

- ◆ **Ação da União com Governos Estaduais e Municipais para perfuração de poços, mediante diagnóstico do comitê integrado de combate à seca**

- ◆ **Recuperação de Poços – Valor destinado: R\$ 60 milhões**

Estado	Recuperação de Poços	Famílias Atendidas	Total (R\$)
AL	95	4.737	2.368.421
BA	632	31.579	15.789.474
CE	537	26.842	13.421.053
MA	47	2.368	1.184.211
MG	158	7.895	3.947.368
PB	126	6.316	3.157.895
PE	474	23.684	11.842.105
PI	189	9.474	4.736.842
RN	95	4.737	2.368.421
SE	47	2.368	1.184.211
TOTAL	2.400	120.000	60.000.000

COMITÊS ESTADUAIS

O Ministério da Integração Nacional instituiu o Comitê Integrado de Combate a Estiagem na região do semiárido brasileiro. A cargo do Centro Nacional de Gerenciamento de Riscos e Desastres (CENAD), ao comitê compete a articulação,

coordenação e acompanhamento das ações de enfrentamento da estiagem desencadeadas pelos órgãos do governo federal, estadual e municipal.

O comitê é composto em cada estado por técnicos da Sedec e dos Ministérios do Desenvolvimento Social e Combate à Fome; de Minas e Energia; do Desenvolvimento Agrário; do Exército Brasileiro; representantes da Defesa Civil de cada estado e representante da Associação dos Municípios de cada estado.

LINHA ESPECIAL DE CRÉDITO PARA ESTIAGEM NO NORDESTE

Por meio do Fundo Constitucional de Financiamento do Nordeste (FNE) foi disponibilizado **R\$ 1 bilhão** para concessão de crédito de investimento, capital de giro e custeio agrícola e pecuário para produtores rurais, comerciantes, prestadores de serviços, empresas agroindustriais e industriais prejudicados pela estiagem na área de atuação da Superintendência de Desenvolvimento do Nordeste (Sudene).

O limite de crédito varia de **R\$ 12 mil a R\$ 100 mil**, com juros de até **3,5% ao ano**. Serão beneficiados, por meio do Banco do Nordeste, os empreendimentos localizados em municípios com decretos de Situação de Emergência ou Estado de Calamidade Pública reconhecidos pela Secretaria Nacional de Defesa Civil, a partir de 1º de dezembro de 2011.

São três linhas de crédito:

- 1-** Crédito de até **R\$ 2.500** para **agricultores familiares**, enquadrados no “Grupo B” Programa Nacional de Fortalecimento da Agricultura Familiar (Pronaf B). Com juro anual de 1%, poderá ser pago em até 10 vezes, com 3 anos de carência e 40% de rebate para os que pagarem em dia.
- 2-** Demais agricultores familiares ligados ao Pronaf poderão obter crédito de **R\$ 2.500 a R\$ 12 mil** com juro de 1% ao ano, 3 anos de carência e 40% de rebate a adimplentes.
- 3-** Limite de financiamento de **R\$ 12 mil a R\$ 100 mil** para empreendedores individuais, empresas industriais, comerciais e de prestação de serviços, cooperativas de produção, associações, agroindústrias e produtores rurais. Com juro anual de 3,5%, o crédito poderá ser pago em 10 anos com carência de 3 anos.

OPERAÇÃO CARRO-PIPA

Serão aplicados **R\$ 164,6 milhões** na Operação Carro Pipa, coordenada pela Secretaria Nacional de Defesa Civil. São 3.360 carros-pipas contratados em 640 municípios.

Os recursos desta operação são repassados de acordo com solicitação do Ministério da Defesa, com base no Plano de Trabalho apresentado. O Exército é o responsável pela logística de distribuição.

Em 2011, o Ministério da Integração Nacional repassou **R\$ 180 milhões**. Em 2012, até maio, foram investidos R\$ 103 milhões na operação.

OBRAS ESTRUTURANTES

O governo federal vai investir R\$ 16 bilhões em ações estruturantes no semiárido até 2015, apenas no âmbito do Ministério da Integração Nacional.

São obras que vão garantir a segurança hídrica para brasileiros que vivem na região, como Projeto de Integração do Rio São Francisco, Eixão das Águas (CE), Vertente Litorânea (PB), Ramal e Adutora do Agreste (PE) e Canal do Sertão Alagoano (AL).

A infraestrutura no abastecimento de água também está sendo ampliada e melhorada com a conclusão de cerca de 30 barragens, adutoras e sistemas, como o Tucano (BA), Seridó (RN) e Norte (MG).

Ações Estruturantes

Abril 2012

Total de Investimentos até 2015 pelo Governo Federal: R\$ 16 bilhões

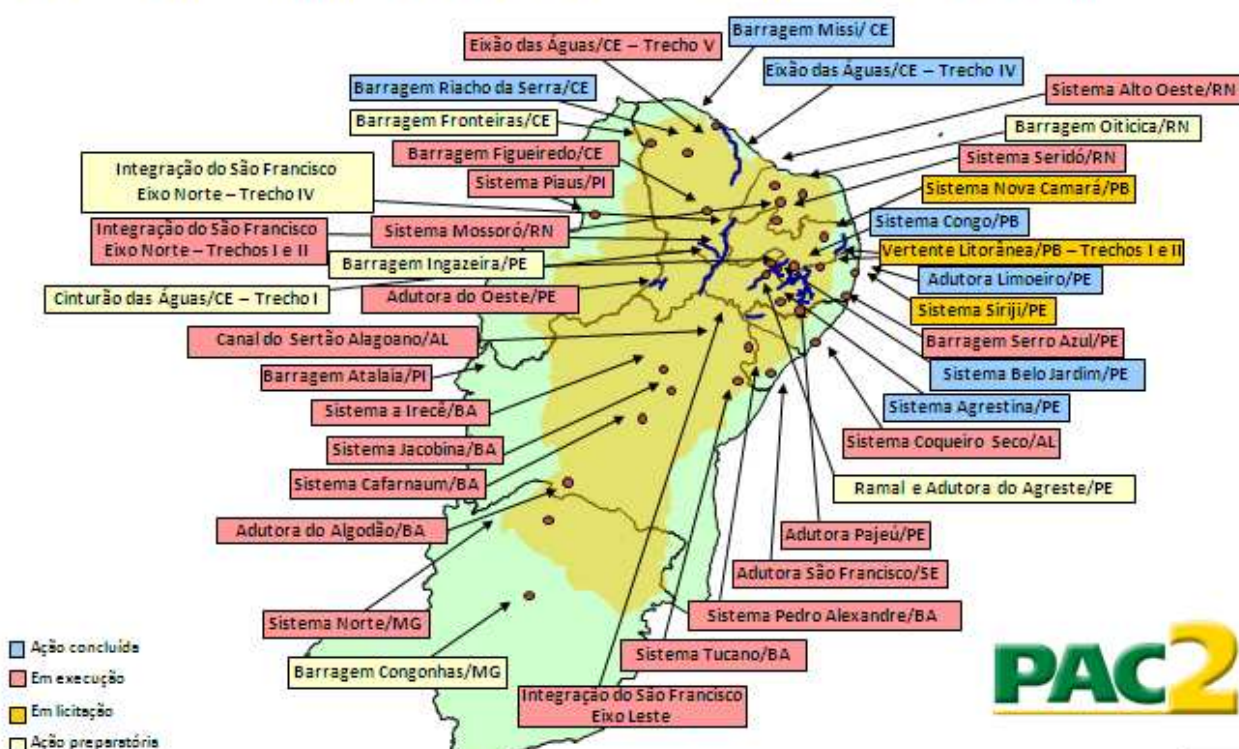

PROJETO DE INTEGRAÇÃO DO RIO SÃO FRANCISCO

O Projeto de Integração do Rio São Francisco é um empreendimento do Programa de Aceleração do Crescimento (PAC) que vai garantir a segurança hídrica para mais de 12 milhões de pessoas em 390 municípios dos estados de Pernambuco, Paraíba, Ceará e Rio Grande do Norte.

Com investimento de R\$ 8,2 bilhões, a obra atualmente conta com 4.700 trabalhadores – até o fim do ano este número subirá para 6.500 pessoas. São mais de 1,4 mil máquinas e equipamentos em operação.

Dos 16 lotes existentes, 11 estão em atividade. O lote 5, em Jati (CE) está em processo de licitação. Os contratos dos lotes 3, em Salgueiro (PE), 4, em Verdejante (PE), 7, em São José de Piranhas (PB) estão sendo rescindidos.

Previsto para ser finalizado em 2015, o Eixo Norte vai beneficiar mais de 7,1 milhões de pessoas em Pernambuco, Ceará, Paraíba e Rio Grande do Norte. Já o Eixo Leste beneficiará mais de 4,5 milhões de pessoas nos estados da Paraíba e Pernambuco.

Ainda este ano será concluída uma meta piloto de 16 km, que vai da captação no reservatório de Itaparica até o reservatório Areias, ambos em Floresta (PE).

O acompanhamento do Projeto é realizado por metas. Segue abaixo, mapa com as metas de conclusão:

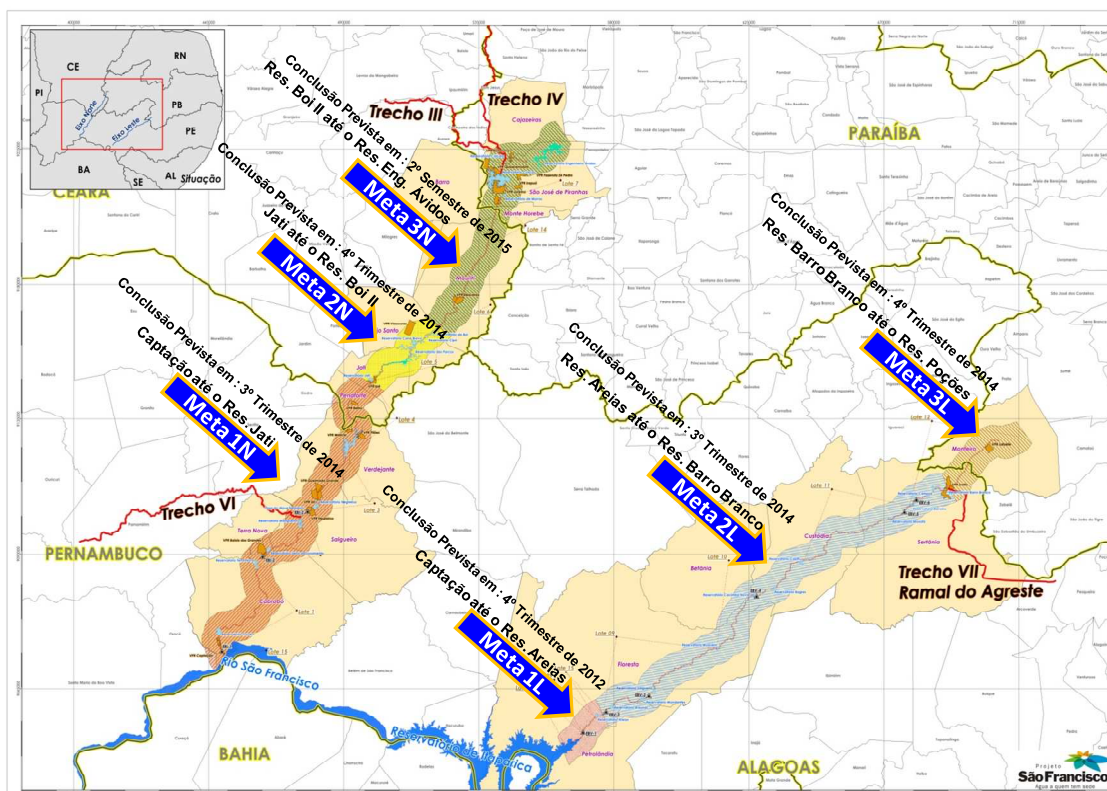

**Projeto São Francisco – Eixo Norte - Lotes de obras
Execução contratual**

Canal de Aproximação

EXÉRCITO BRASILEIRO



Lote 1

CARIOCA/S.A. PAULISTA/SERVENG



Lote 2

CARIOCA/S.A. PAULISTA/SERVENG



Lote 3

ENCALSO/CONVAP/ARVEK/RECORD



Projeto São Francisco – Eixo Leste
Lotes de obras – Execução contratual

Canal de Aproximação

EXÉRCITO BRASILEIRO



Lote 9

CAMTER S.A.



Lote 10

EMSA/MENDES JUNIOR

